

DINGELSTÄDT / KEFFERHAUSEN BEBAUUNGSPLANERWEITERUNG INDUSTRIEGEBIET "AUF DEM ÜBEL" 2. BAUABSCHNITT

PLATZIERUNG DER NEUGESTALTETEN BEBAUUNGSPLÄNE

LAGE DES PLANNINGSGEBIETS
Mittelschicht ist die BaunVO in der Fassung vom 23.1.1990, geändert durch Gesetz vom 2.4.1993, sowie das Baugesetzbuch in der Fassung vom 8.12.1986, zuletzt geändert durch Gesetz vom 23.11.1994

Platzierung der BaunVO in der Fassung vom 23.1.1990, geändert durch Gesetz vom 2.4.1993, sowie das Baugesetzbuch in der Fassung vom 8.12.1986, zuletzt geändert durch Gesetz vom 23.11.1994

Platzierung der BaunVO in der Fassung vom 23.1.1990, geändert durch Gesetz vom 2.4.1993, sowie das Baugesetzbuch in der Fassung vom 8.12.1986, zuletzt geändert durch Gesetz vom 23.11.1994

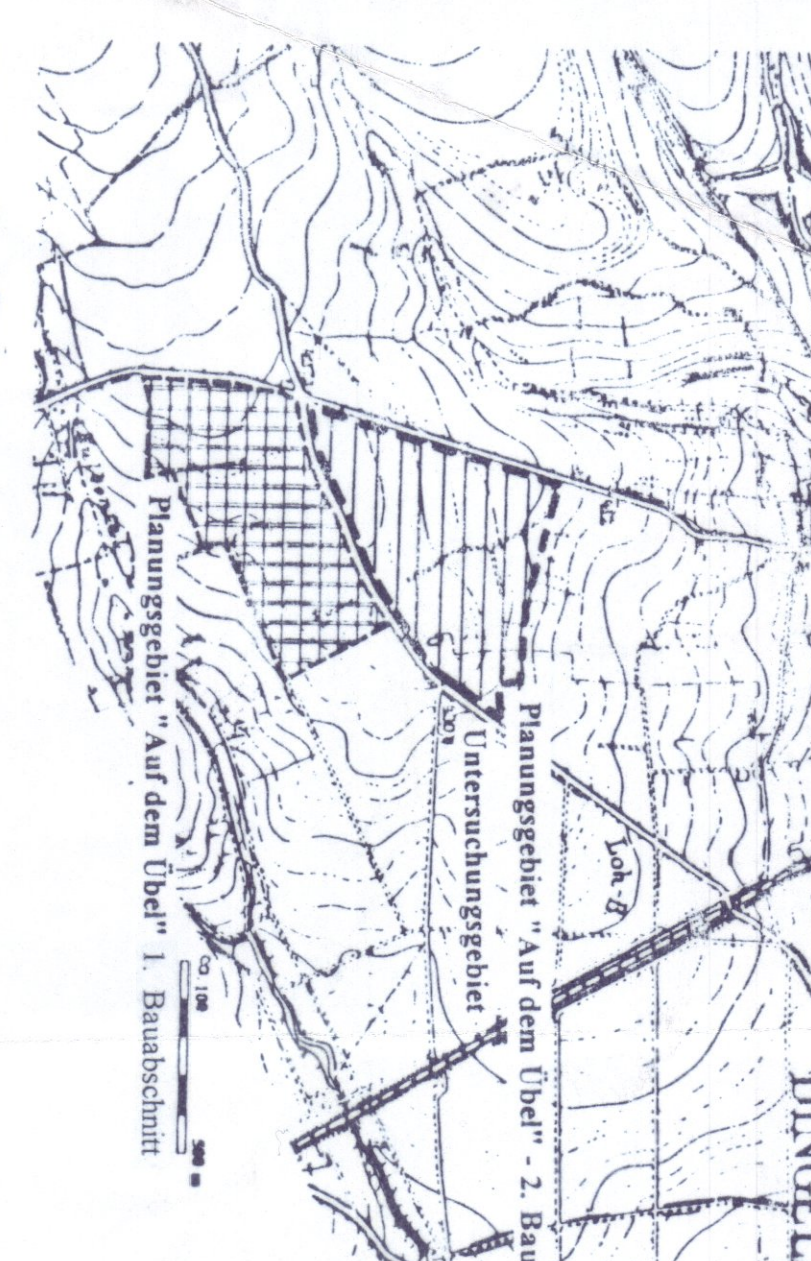

KATASTERBEREICH
Gemarkung Kefferau, Flur 8
Katasterparzelle: 66, 67, 68, 69, 70, 71, 72, 73, 74, 75, 76, 77, 78, 79, 80, 81, 82, 83, 84, 85, 86, 87, 88, 89, 90, 91, 92, 93, 94, 95

Platzierung der BaunVO in der Fassung vom 23.1.1990, geändert durch Gesetz vom 2.4.1993, sowie das Baugesetzbuch in der Fassung vom 8.12.1986, zuletzt geändert durch Gesetz vom 23.11.1994

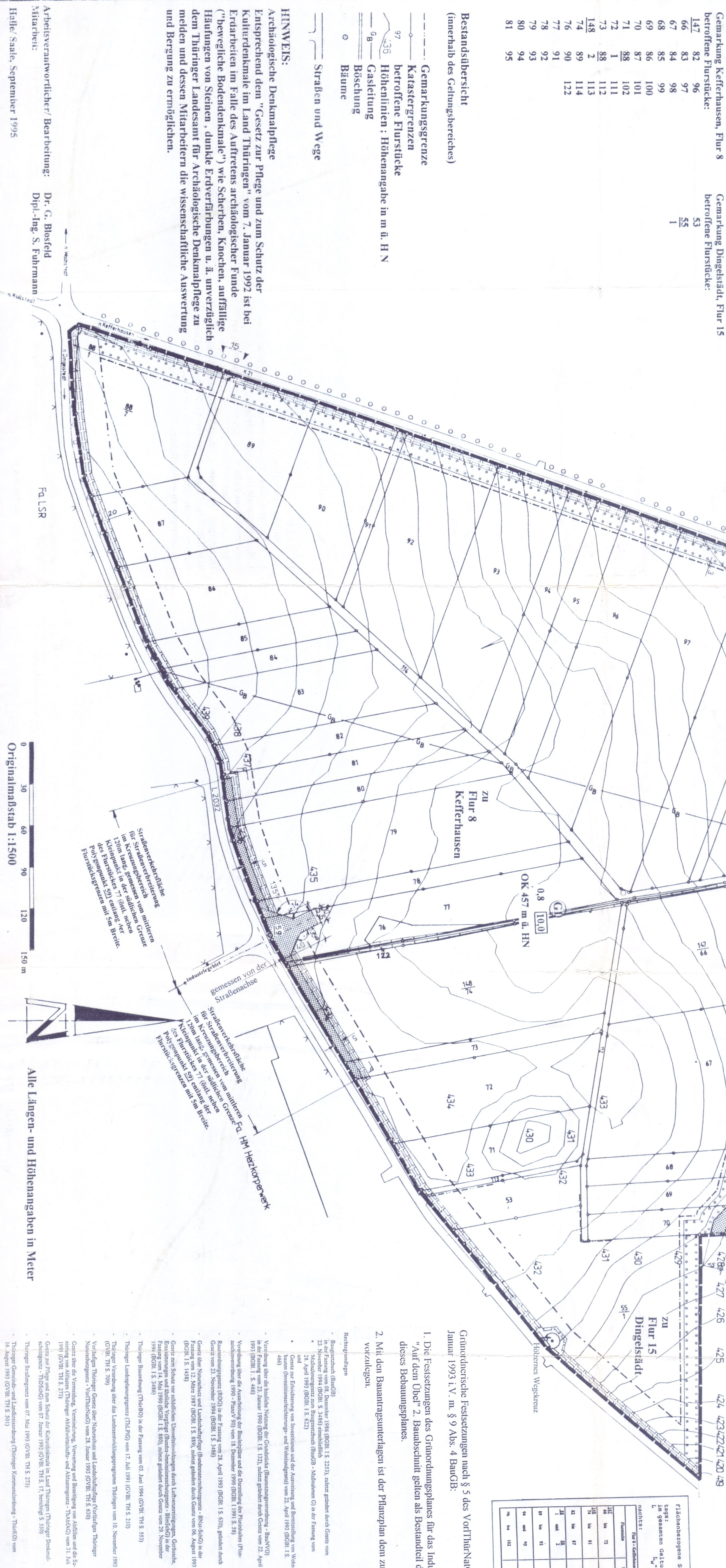

Bestandsbericht
(Inhaltsverzeichnis des Geltungsbereiches)
- Gemarkungsgrenze
- Katastergrenzen
- Katasterparzelle
- Höhenlinien: Höhenangabe in m ü. d. N.
- Beschriftung
- Straßen und Wege

HINWEISE:
Kontinuität des Denkmalpflege
Kontinuität des Denkmalpflege
Kontinuität des Denkmalpflege
Kontinuität des Denkmalpflege

Platzierung der BaunVO in der Fassung vom 23.1.1990, geändert durch Gesetz vom 2.4.1993, sowie das Baugesetzbuch in der Fassung vom 8.12.1986, zuletzt geändert durch Gesetz vom 23.11.1994

DARSTELLUNGEN OHNE NORMCHARAKTER (D)

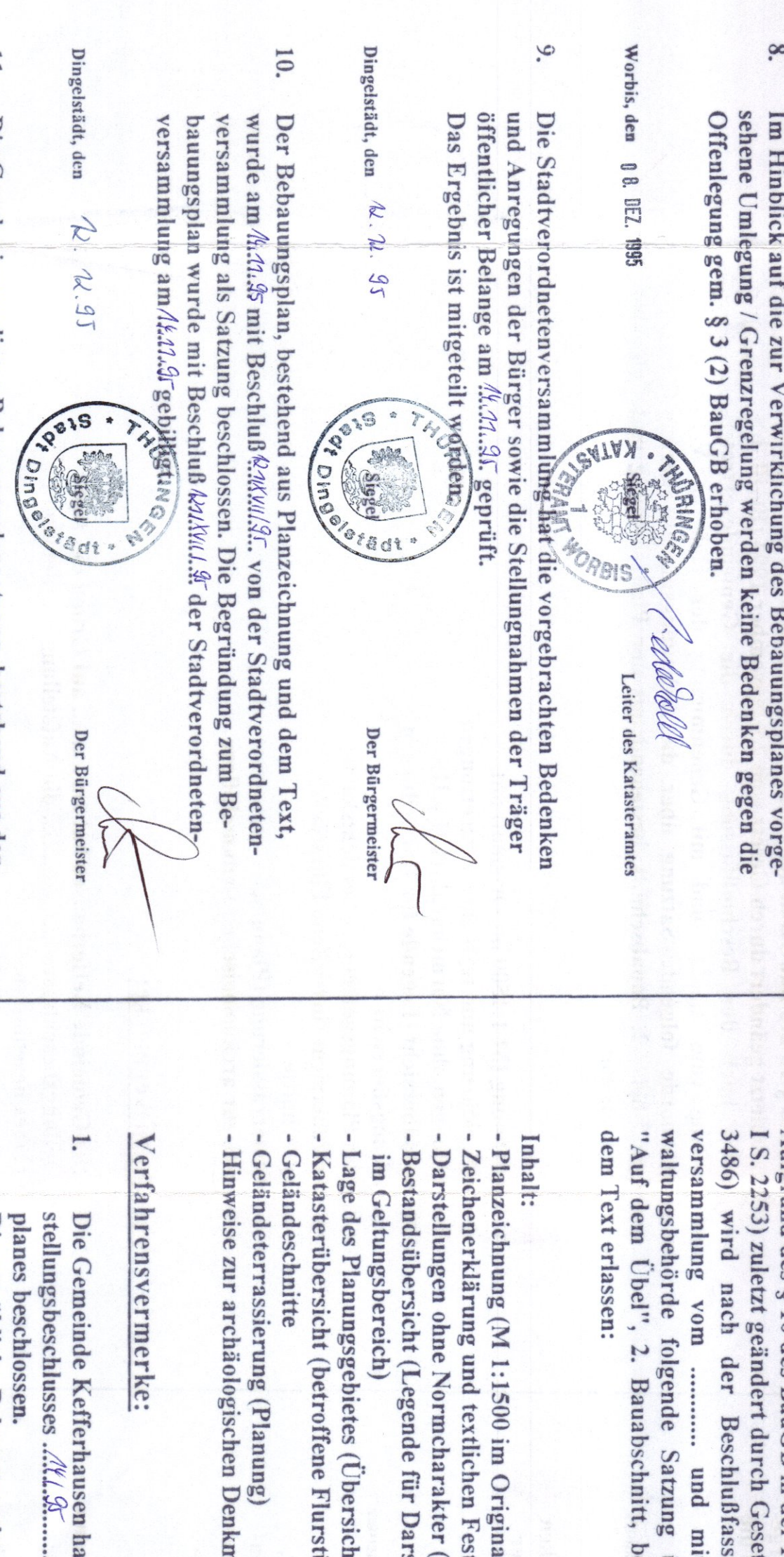
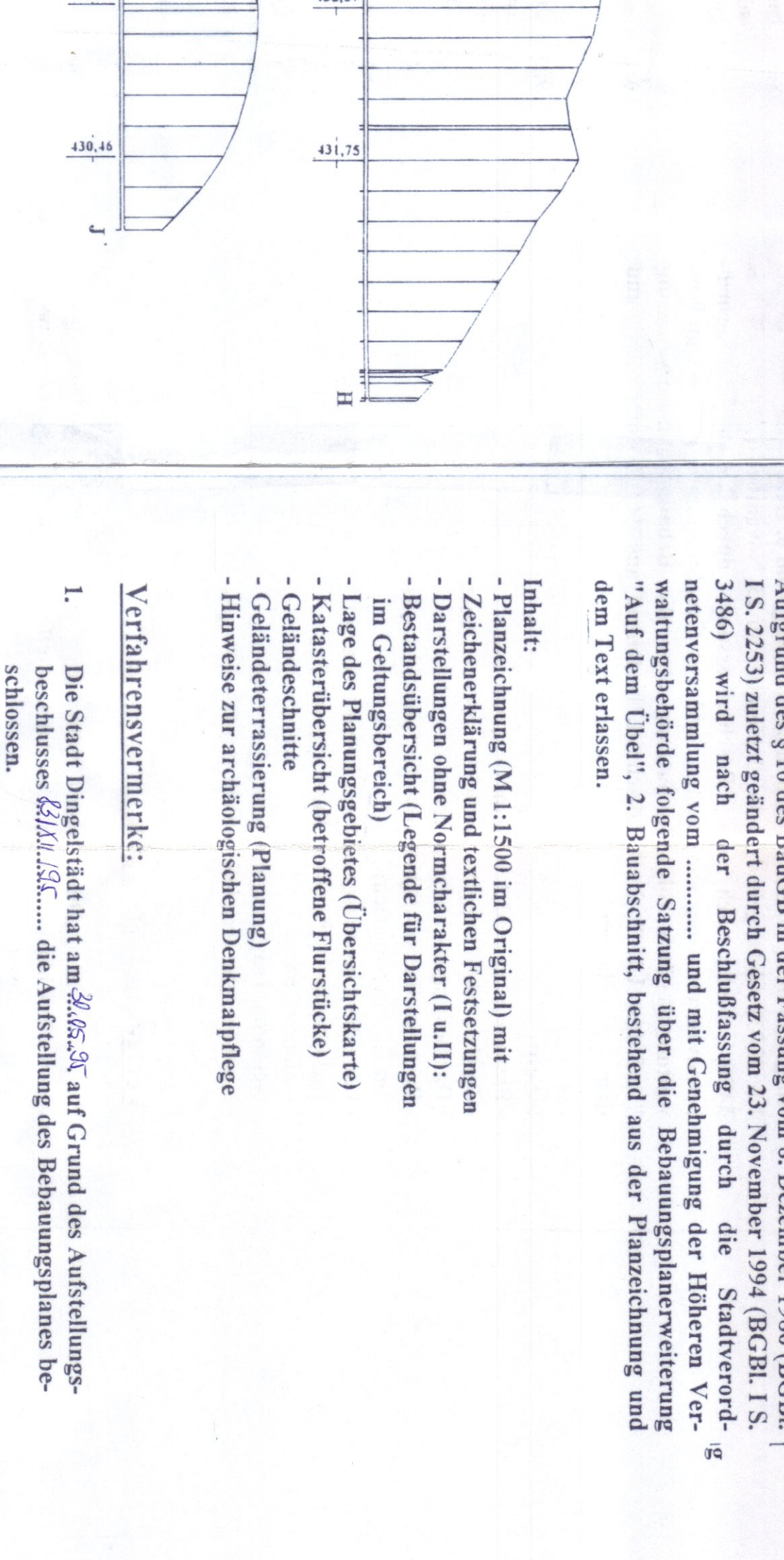
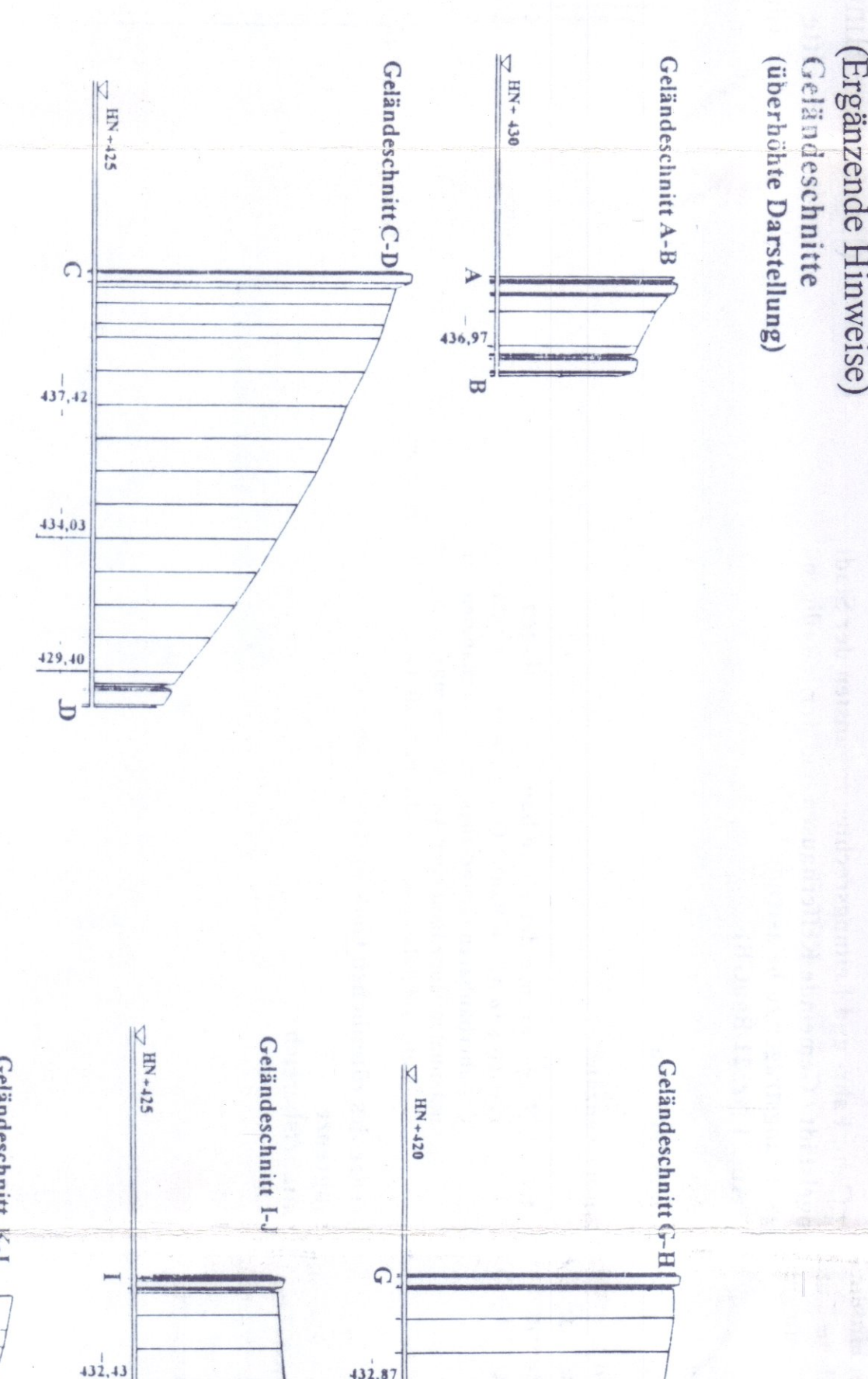

DARSTELLUNGEN OHNE NORMCHARAKTER (D)

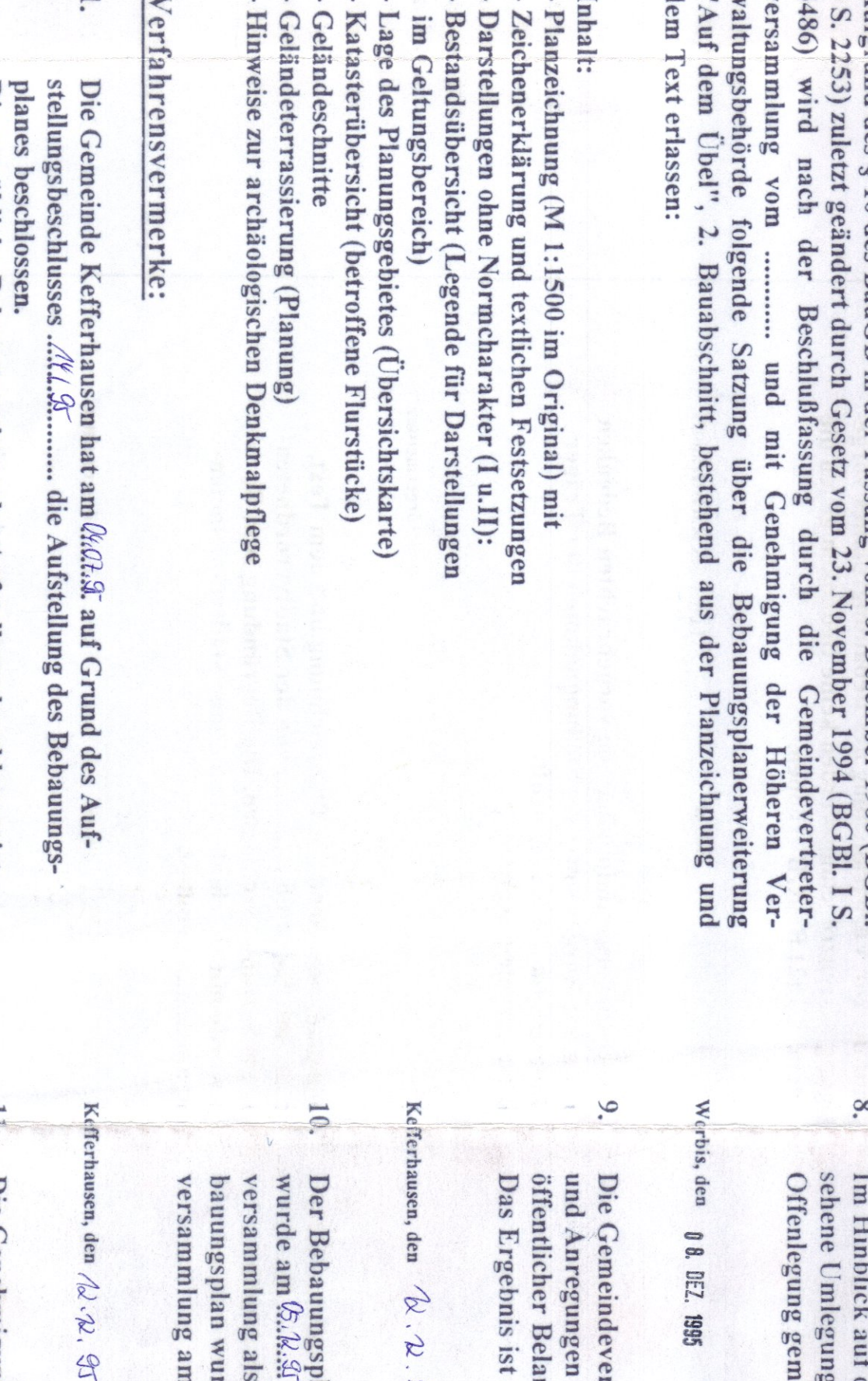

Platzierung der BaunVO in der Fassung vom 23.1.1990, geändert durch Gesetz vom 2.4.1993, sowie das Baugesetzbuch in der Fassung vom 8.12.1986, zuletzt geändert durch Gesetz vom 23.11.1994

Platzierung der BaunVO in der Fassung vom 23.1.1990, geändert durch Gesetz vom 2.4.1993, sowie das Baugesetzbuch in der Fassung vom 8.12.1986, zuletzt geändert durch Gesetz vom 23.11.1994

Platzierung der BaunVO in der Fassung vom 23.1.1990, geändert durch Gesetz vom 2.4.1993, sowie das Baugesetzbuch in der Fassung vom 8.12.1986, zuletzt geändert durch Gesetz vom 23.11.1994

Platzierung der BaunVO in der Fassung vom 23.1.1990, geändert durch Gesetz vom 2.4.1993, sowie das Baugesetzbuch in der Fassung vom 8.12.1986, zuletzt geändert durch Gesetz vom 23.11.1994

Satzung der Stadt Dingelstädt über die Erweiterung des Bebauungsplans "Auf dem Übel" 2. Bauabschnitt

Aufgrund des § 10 des BauGB in der Fassung vom 8. Dezember 1986 (BGBl. I S. 2353) zuletzt geändert durch Gesetz vom 23. November 1994 (BGBl. I S. 3486) wird nach der Beschlußfassung durch die Stadtverordnetenversammlung vom ... mit und Genehmigung der Ministerpräsidentin des Landes Thüringen vom ... durch den Oberbürgermeister ... die Erweiterung des Bebauungsplans "Auf dem Übel" 2. Bauabschnitt, bestehend aus der Planzeichnung und dem Text erlassen.

- 1. Die Stadt Dingelstädt hat an ... auf Grund des Auftragsbeschlusses ... die Aufstellung des Bebauungsplans beschlossen.
- 2. Die für die Raumordnung und Landesplanung anzufällige Stelle ist gemäß § 3 Abs. 1 Satz 1 Nr. 1 BauGB besetzt worden.
- 3. Die frühzeitige Bürgerbeteiligung nach § 3 Abs. 1 Satz 1 BauGB ist durchgeführt worden.

- 4. Die Stadtverordnetenversammlung hat mit dem Beschluß ... den Entwurf des Bebauungsplans mit Begründung beschlossen und zur Abstimmung bestimmt.
- 5. Die von der Planung berufenen Träger öffentlicher Belange sind mit einem Schreiben zur Abgabe einer Stellungnahme angefordert worden.
- 6. Die Einträge des Bebauungsplans, bestehend aus der Planzeichnung und dem Text sowie der Begründung, haben in der Zeit vom ... bis zum ... während folgender Zeitabschnitte ... öffentlich ausgestellt.

Satzung der Gemeinde Kefferau über die Erweiterung des Bebauungsplans "Auf dem Übel" 2. Bauabschnitt

Aufgrund des § 10 des BauGB in der Fassung vom 8. Dezember 1986 (BGBl. I S. 2353) zuletzt geändert durch Gesetz vom 23. November 1994 (BGBl. I S. 3486) wird nach der Beschlußfassung durch die Gemeindevertretung vom ... mit und Genehmigung der Ministerpräsidentin des Landes Thüringen vom ... durch den Bürgermeister ... die Erweiterung des Bebauungsplans "Auf dem Übel" 2. Bauabschnitt, bestehend aus der Planzeichnung und dem Text erlassen.

- 1. Die Gemeinde Kefferau hat an ... auf Grund des Auftragsbeschlusses ... die Aufstellung des Bebauungsplans beschlossen.
- 2. Die für die Raumordnung und Landesplanung anzufällige Stelle ist gemäß § 3 Abs. 1 Satz 1 Nr. 1 BauGB besetzt worden.
- 3. Die frühzeitige Bürgerbeteiligung nach § 3 Abs. 1 Satz 1 BauGB ist durchgeführt worden.

- 4. Die Gemeindevertretungsversammlung hat mit dem Beschluß ... den Entwurf des Bebauungsplans mit Begründung beschlossen und zur Abstimmung bestimmt.
- 5. Die von der Planung berufenen Träger öffentlicher Belange sind mit einem Schreiben zur Abgabe einer Stellungnahme angefordert worden.
- 6. Die Einträge des Bebauungsplans, bestehend aus der Planzeichnung und dem Text sowie der Begründung, haben in der Zeit vom ... bis zum ... während folgender Zeitabschnitte ... öffentlich ausgestellt.

Platzierung der BaunVO in der Fassung vom 23.1.1990, geändert durch Gesetz vom 2.4.1993, sowie das Baugesetzbuch in der Fassung vom 8.12.1986, zuletzt geändert durch Gesetz vom 23.11.1994

Platzierung der BaunVO in der Fassung vom 23.1.1990, geändert durch Gesetz vom 2.4.1993, sowie das Baugesetzbuch in der Fassung vom 8.12.1986, zuletzt geändert durch Gesetz vom 23.11.1994

Platzierung der BaunVO in der Fassung vom 23.1.1990, geändert durch Gesetz vom 2.4.1993, sowie das Baugesetzbuch in der Fassung vom 8.12.1986, zuletzt geändert durch Gesetz vom 23.11.1994

Platzierung der BaunVO in der Fassung vom 23.1.1990, geändert durch Gesetz vom 2.4.1993, sowie das Baugesetzbuch in der Fassung vom 8.12.1986, zuletzt geändert durch Gesetz vom 23.11.1994